

Changer les Icônes du répertoire ROUTES

1 - Charger les fichiers dans un répertoire "ICONES"

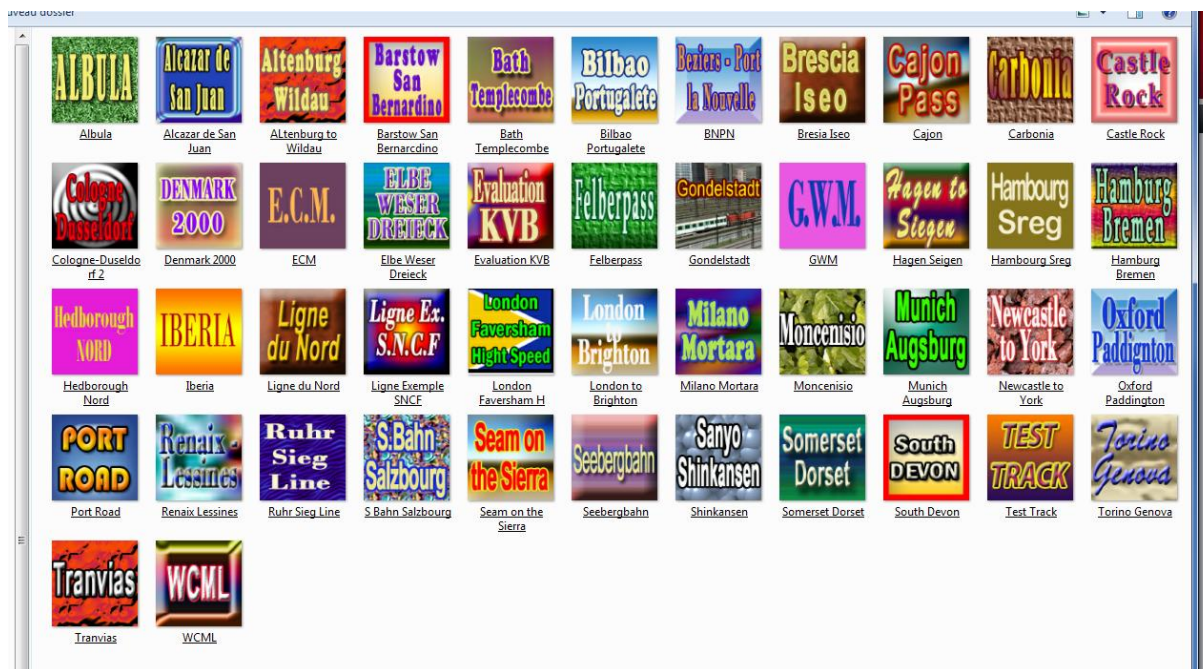

2 - Ouvrir le dossier Routes

NB pour connaître le nom de la route: ouvrir le dossier de la route clic sur RouteProperties ou le nom de la route figure.

3 - clic Droit sur la route (ex 00000001-0000-0000-0000-000000000000) pour la route G.W.M.

Choisir Propriétés

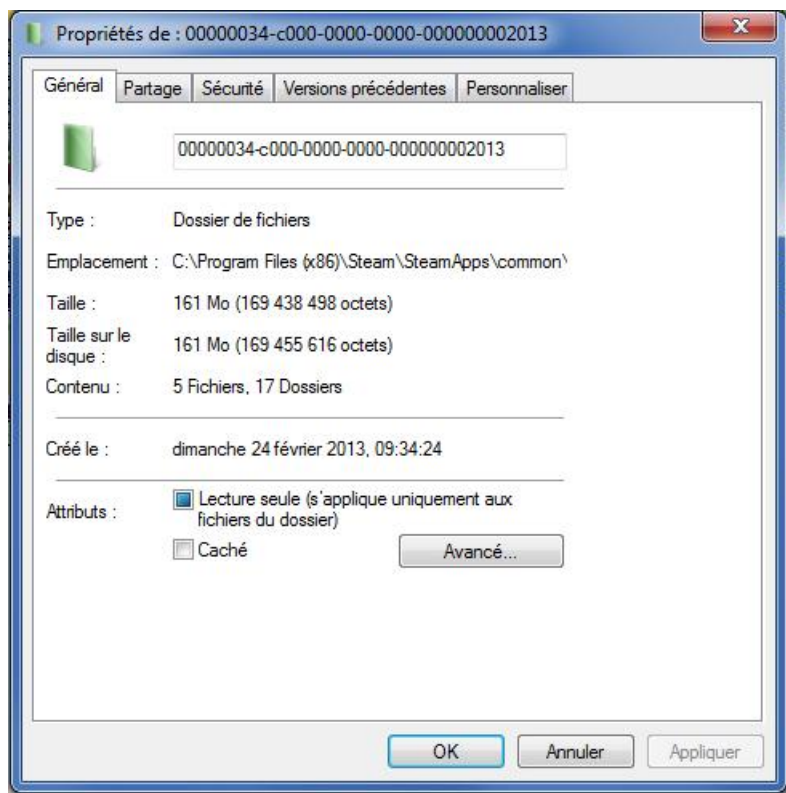

Cliquer sur Personnaliser

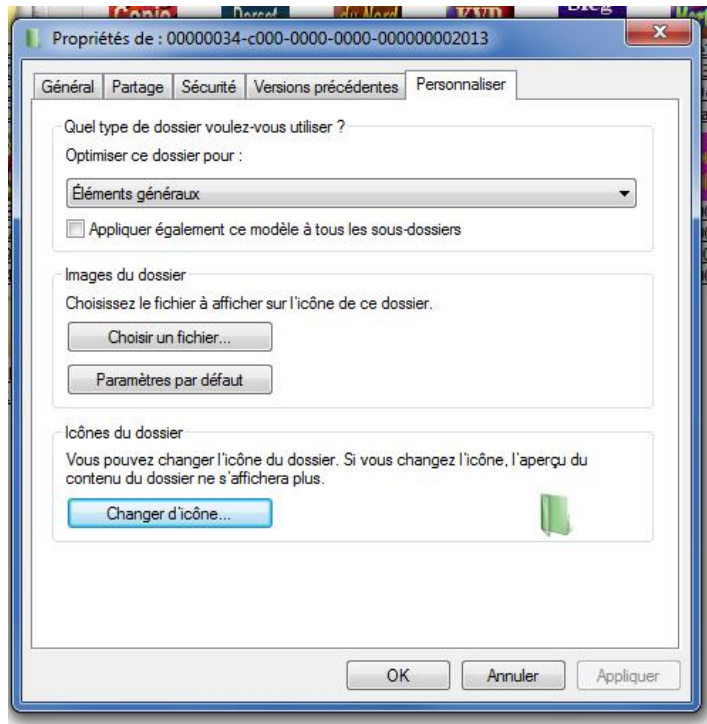

Puis Changer d'Icône

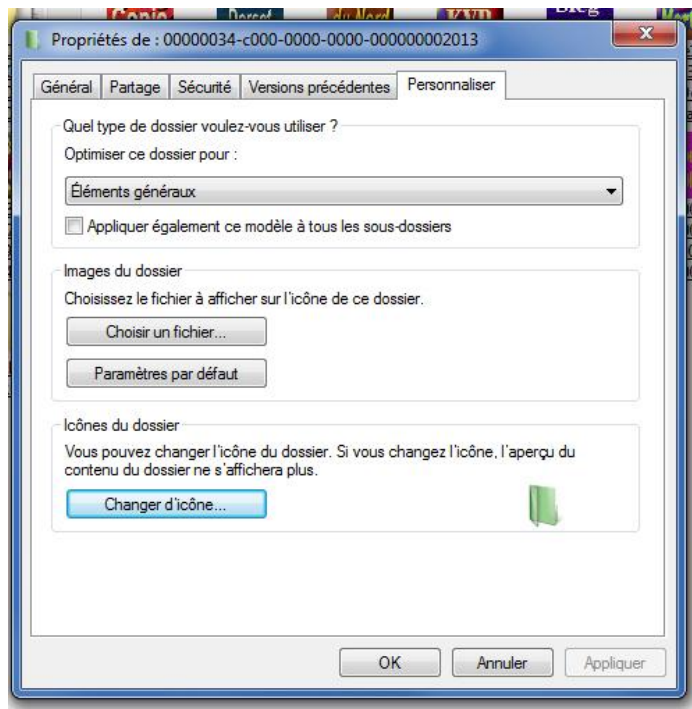

Parcourir , ouvrir le dossier ICONES

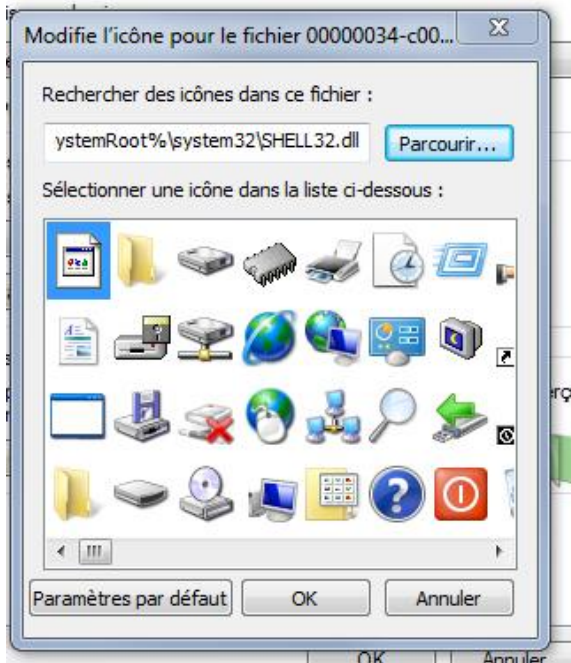

Choisir l'icône

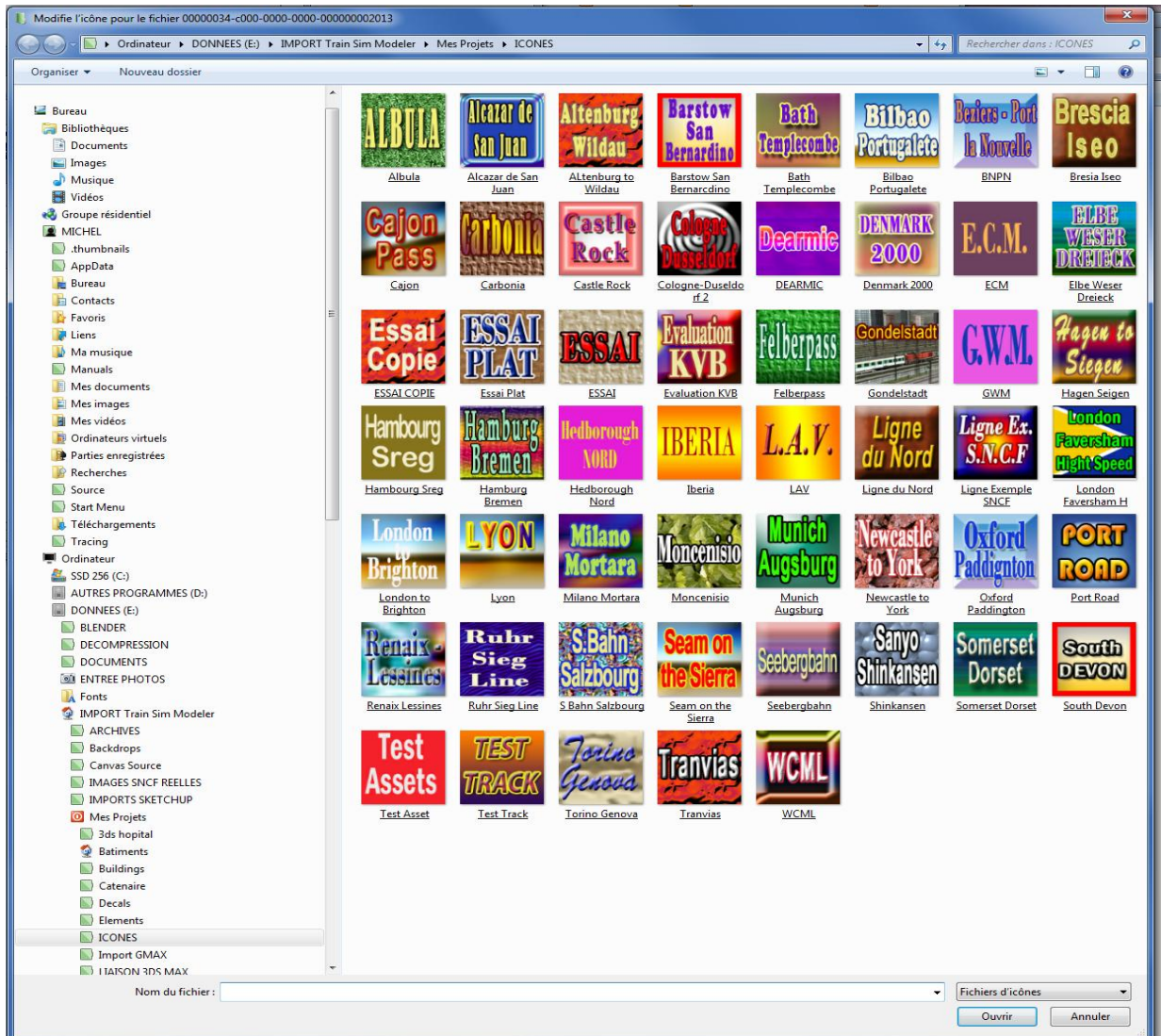

Modifie l'icône pour le fichier 00000001-0000-0000-0000-000000000000

OK

Appliquer

OK

Résultat

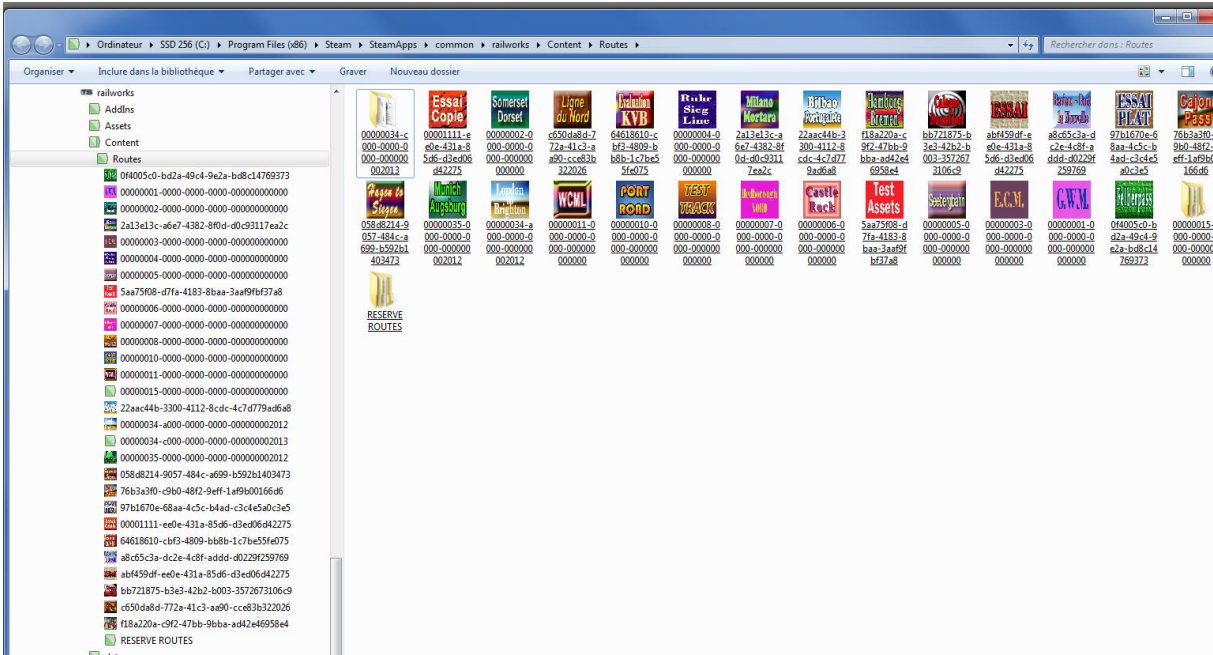

Dearmic Octobre 2013